

ACHTERGEVEL

1 : 100

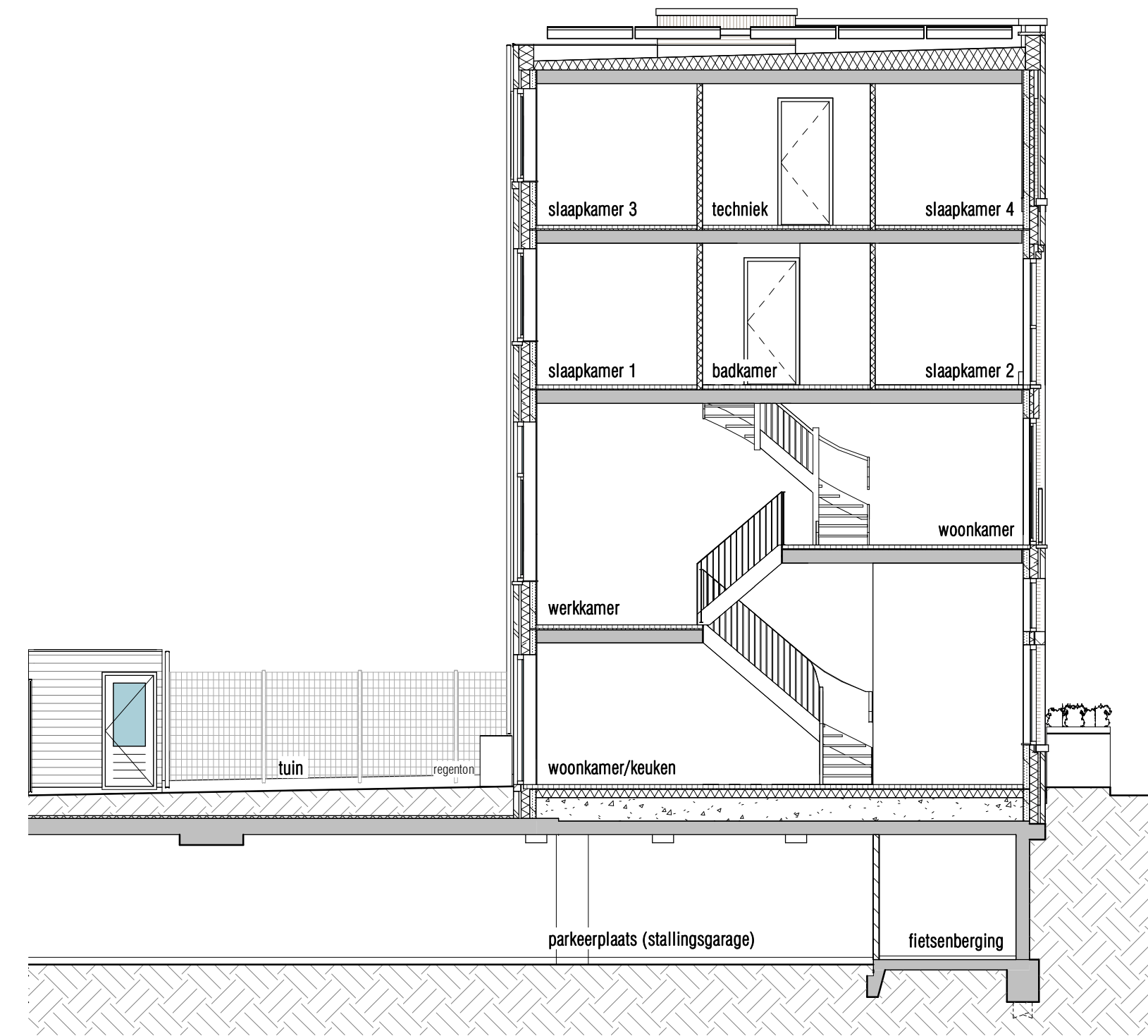

DOORSNEDE

A-A



VOORGEVEL

Laan van Sofia

BEGANE GROND

1 : 50

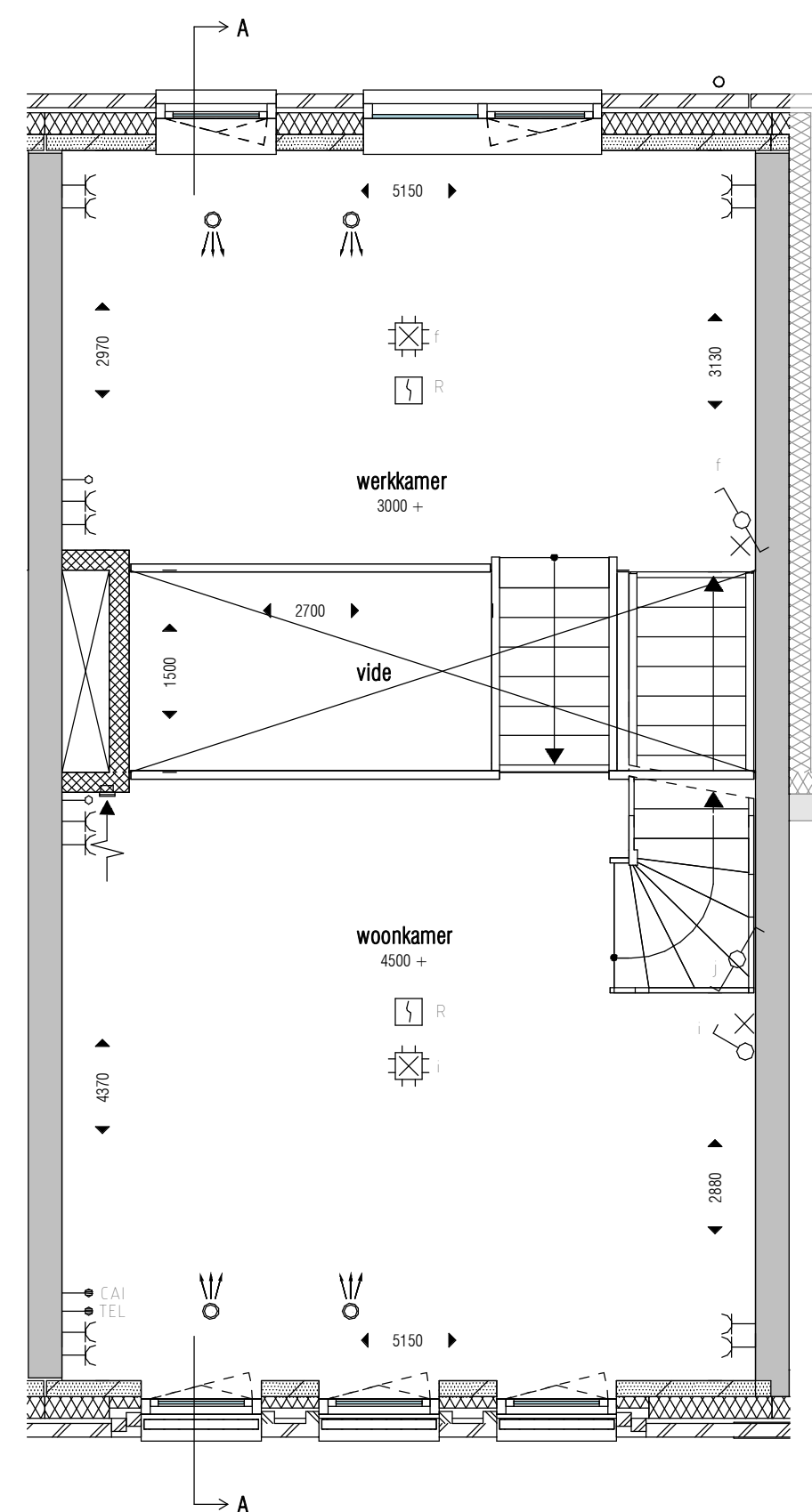

1E VERDIEPING

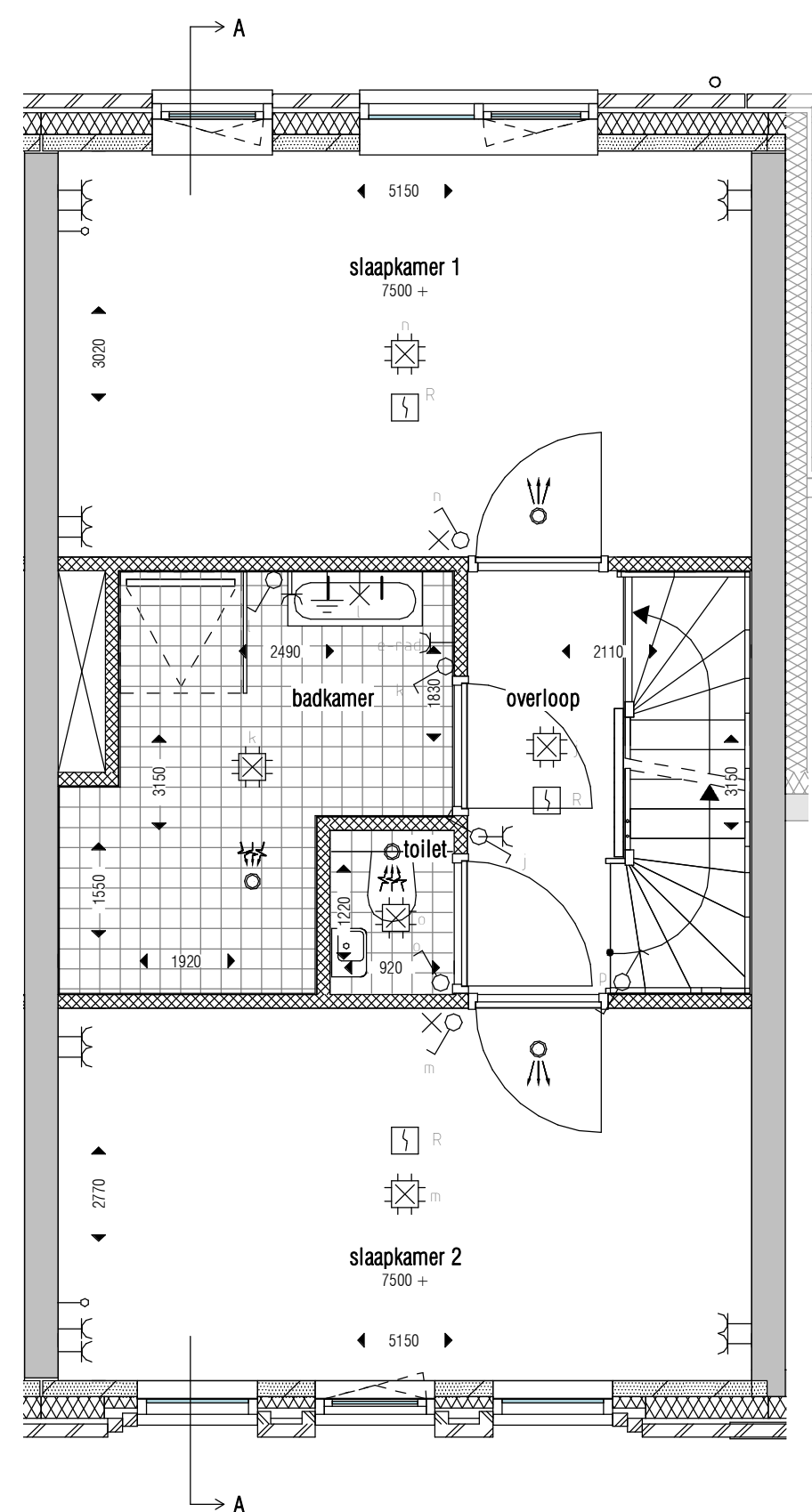

2E VERDIEPING

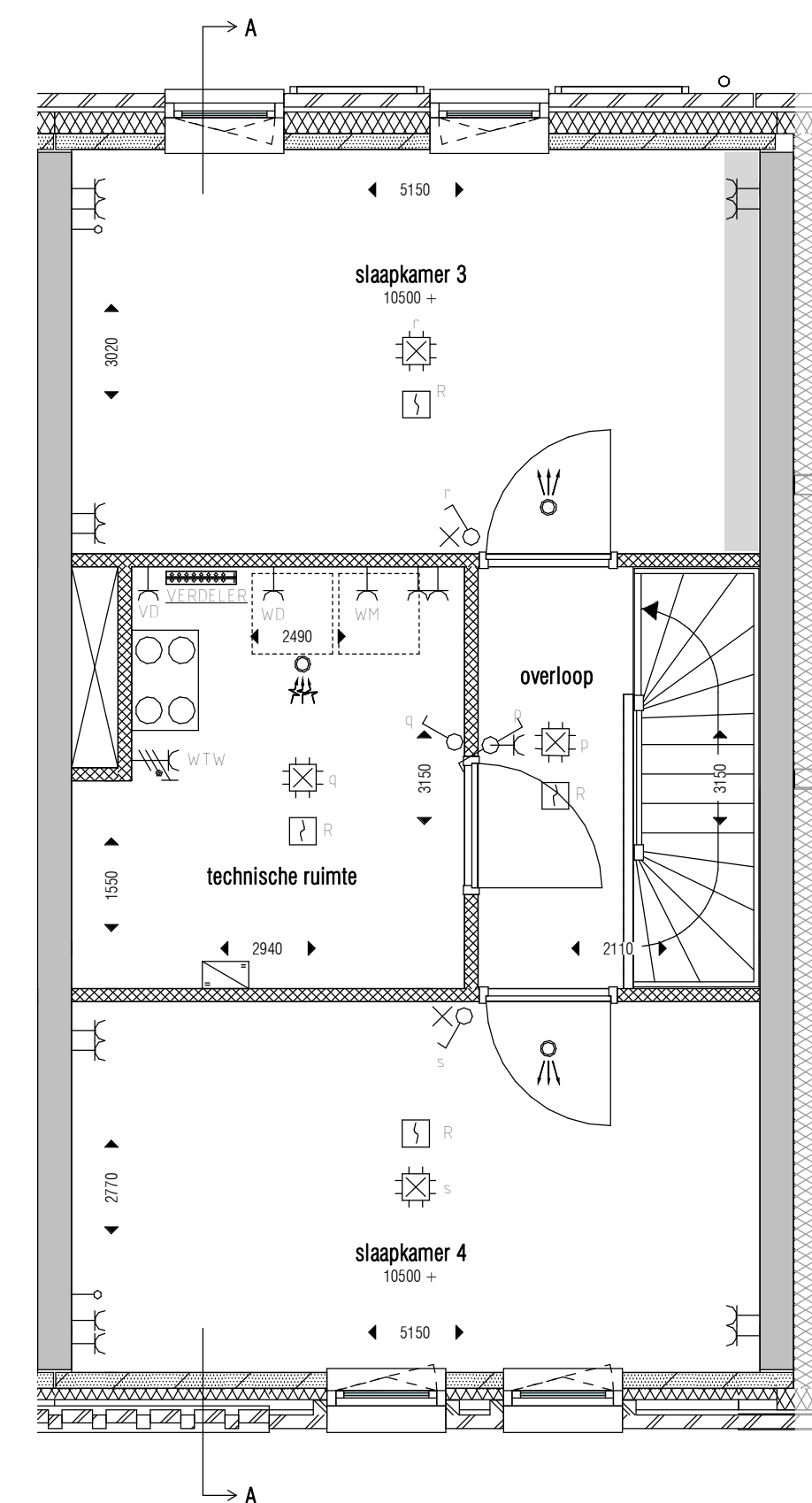

3E VERDIEPING

RENVOOI

| | |
|---|------------------------------------|
| — | beton |
| ▨ | prefab beton |
| ▧ | metselfwerk baksteen |
| ▩ | kalkestrandsteen |
| ▪ | isolatie |
| ▫ | cellenbeton |
| ▬ | schuimbeton |
| — | WBDBO 30 min. |
| — | deur zelfsluitend, WBDBO 30 min. |
| ○ | hemelwaterafvoer |
| L | loopdeur bij dubbele deur |
| ○ | gashetwerk met poort - 1800mm hoog |
| ▨ | betonstraatstenen |
| ▩ | betontegels |
| ▫ | krijtstreepgebied |

Basis voorzieningen niveau = BVN 3

Symbolenlijst E-installaties

| Symbol | Omschrijving |
|--------|--|
| ⊕ | Aansluitpunt licht |
| ⊖ | Aansluitpunt peritex |
| ⊕ | Armatuur |
| ⊕ | Armatuur met schemerschakelaar |
| ⊕ | Centraaldoos met lichtpunt |
| ⊕ | Meisler, rook optisch |
| ⊕ | Schakelaar, 1-polig |
| ⊕ | Schakelaar, 2-polig |
| ⊕ | Schakelaar, wisbaar |
| ⊕ | Thermostaatleiding, bedraad |
| ⊕ | CO2 opnemer, bedraad |
| ⊕ | Verdeelinrichting |
| ⊕ | Wandcontactdoos 1 fase, nul en beschermingscontact |
| ⊕ | Wandcontactdoos 1-voudig met beschermingscontact |
| ⊕ | Wandcontactdoos 1-voudig met beschermingscontact, waterdicht |
| ⊕ | Wandcontactdoos 2-voudig met beschermingscontact |
| ⊕ | Centraal aardpunt |
| ⊕ | Aardmat |
| ⊕ | Schel |
| ⊕ | Bedrukker |
| ⊕ | Aansluitpunt Ciel / Telefoon |
| ⊕ | Beslissing zwaarting |
| ⊕ | Brandwerende deur 30min en zelfsluitend |
| ⊕ | Loze leiding ind. trekdraden |
| ⊕ | Optie: extra lichtpunt in vide met schakelaar op de begane grond |
| ⊕ | In deze zone: dubbele wandcontactdoos, thermostaat type Honeywell HCE20, eventuele CO2-opnemer type Zehnder alpine |
| ⊕ | Omvormer PV-Panelen |
| ⊕ | Bewegingsmelder |

Symbolenlijst W-installaties

| | |
|---|----------------------------|
| ⊕ | AZUIGROZET |
| ⊕ | TOEVOERROZET |
| ⊕ | VLOERVERWARMINGSVERDELER |
| ⊕ | WTW UNIT |
| ⊕ | AFLEVERSET STADSVERWARMING |
| ⊕ | GEVELKOM / BUITENKRAAN |

NOTE:
 • VOOR VENTILATIE HOEVEELHEDEN ZIE VENTILATIESTAAT.
 • LEIDINGLOOP IS INDICATIEF, DEZE DIENT VERDER UITGEWERKT TE WORDEN DOOR DE INSTALLATEUR VAN DIT BESTEK.

De exacte plaatsen en afmetingen van aansluitpunten, ventilatieoosters, schachten, dakuitmondningen e.d. zijn indicatief op de tekeningen aangegeven en worden door de installateurs nader bepaald.

Aan deze getallen en plaatsen kunnen derhalve geen rechten ontleend worden.

U dient er rekening mee te houden dat, na het aanbrengen van wand- en vloerwerk (tegels, stukadoorswerk etc.) de netto bruikbare maten bij oplevering een aantal centimeters van de genoemde bruto maten kunnen afwijken.

Maten in millimeters.

De op de tekening aangegeven maten zijn "circa"-maten.

Aceringen zijn ter indicatie.

Derden dienen na oplevering altijd het werk zelf in te meten.

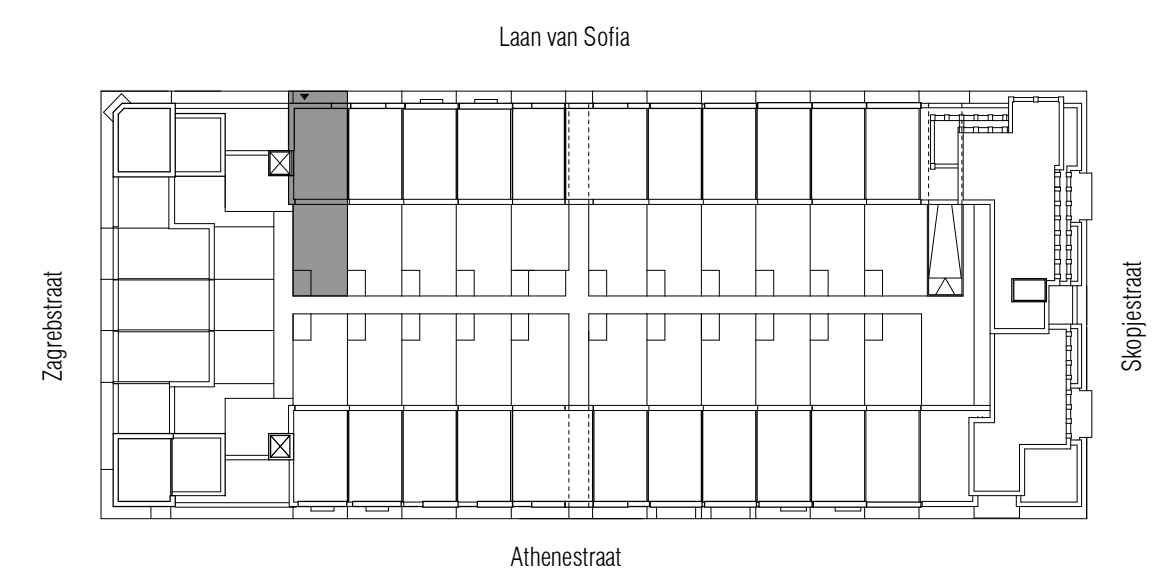

SITUATIE

1 : 750

**HOOGE
STEENEN**
UTRECHT - LEIDSCHER RYJN



| OMSCHRIJVING | WIJZ. | DATUM | FORMAAT | GET. | GECONTR. |
|------------------------------------|----------------------------|-------------------|--------------|----------------|----------|
| | | | A1 | bc | |
| | | | SCHAAL | DATUM | |
| | | | As indicated | 26-09-2019 | |
| PROJECT | OPDRACHTGEVER | PROJECTFASE | PROJEECTNR. | TEKENINGNUMMER | |
| LRCO - ParkBlok | Hurks Vastgoedontwikkeling | Technisch Ontwerp | A-2017666 | PB - 11 - A | |
| ONDERDEEL | | | | | |
| verkooptekening - parkblok - PB 11 | | | | | |